UNIVERSIDAD TECNOLÓGICA DE LOS ANDES

FACULTAD DE INGENIERÍA

DEPARTAMENTO ACADÉMICO DE INGENIERÍAS

E.P. DE ING. DE SISTEMAS E INFORMÁTICA

Computación Gráfica

INGENIERO

Tintaya Zegarra Elvio

TEMA

"Crear Una Cuenta De Github - Para Publicar Los Ejercicios De Cg"

URL

https://josesantos-gif.github.io/JOSE_SANTOS/

ESTUDIANTE

Santos Segovia José Luis

CUSCO – PERÚ - "2026 - I"

CREAR UNA CUENTA DE GITHUB - PARA PUBLICAR LOS EJERCICIOS DE CG

1. Cuenta creada en GitHub

2. Click en nuevo repositorio

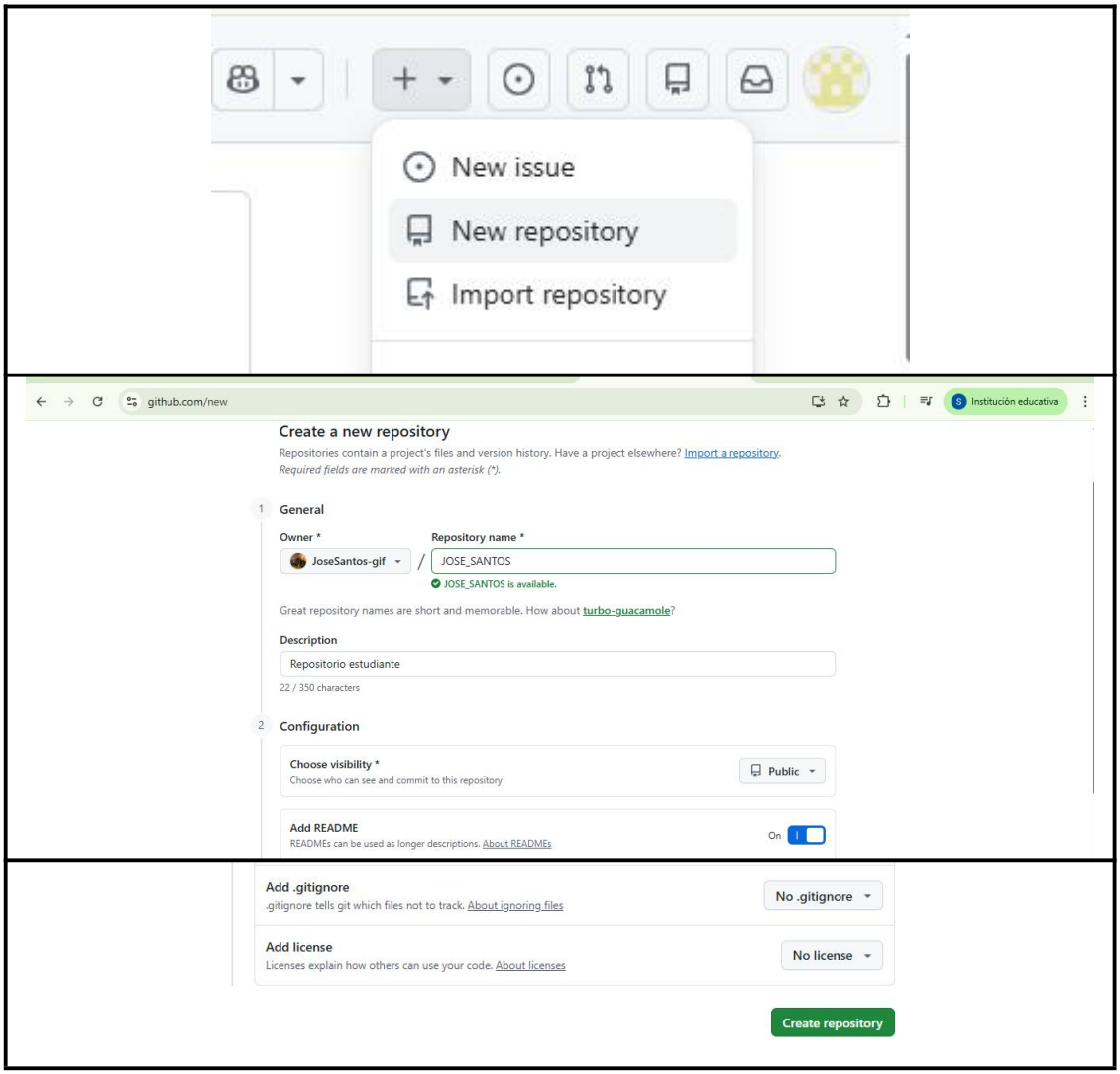

3. Añadir archivo

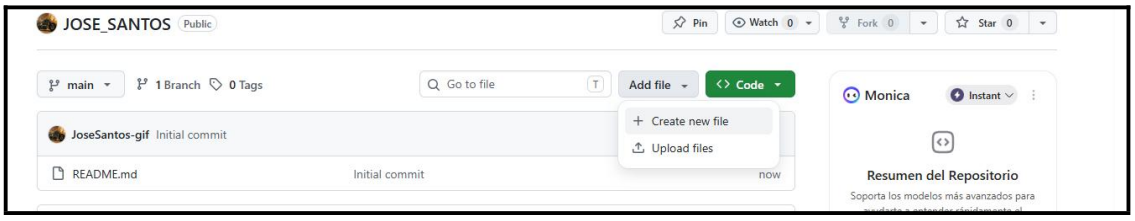

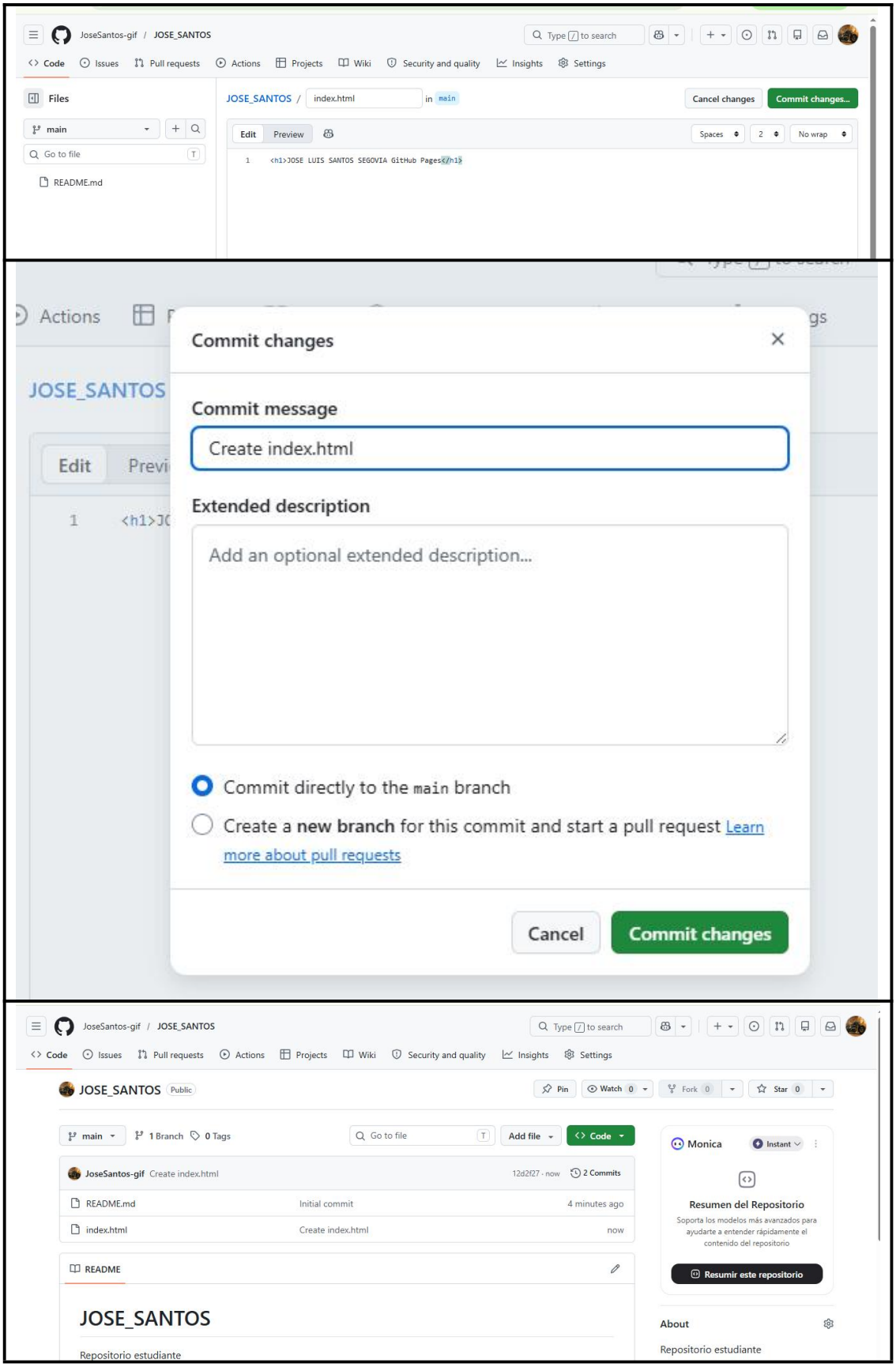

4. Presionamos en Settings

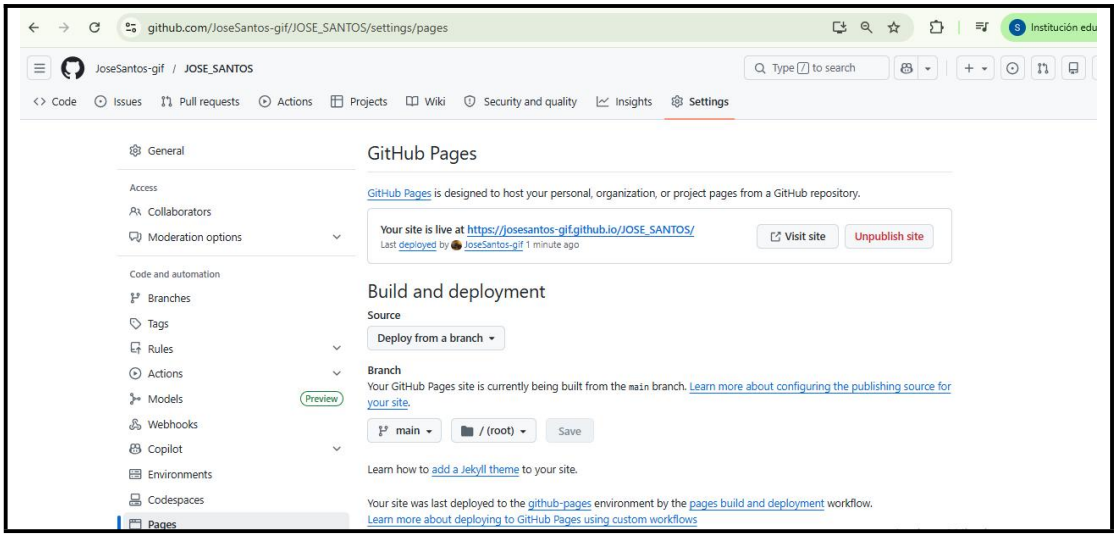

5. Visitar sitio con nuestra URL que creamos

URL: https://josesantos-gif.github.io/JOSE_SANTOS/